

Was bringt eine Mitgliedschaft im Bezirksimkerverein Leutkirch e.V.?

- interessante Vorträge zu aktuellen Themen bei der Frühjahrs- und Herbstversammlung
- Kurse für Einsteiger und Fortgeschrittene
- Erfahrungsaustausch mit anderen Imkern bei den Monatsversammlungen
- Monatszeitschrift "Bienenpflege"
- Versicherung für Imker und Bienen (Imker-Globalversicherung, Rechtsschutz und Unfallversicherung)
- Berechtigung zur Verwendung von DIB-Honiggläsern und -Etiketten zum Honigverkauf (Teilnahme an Honigschulung vorausgesetzt)
- vergünstigte Preise für Honig- und Wachsuntersuchungen an der Landesanstalt für Bienenkunde

Bei Interesse an einer Mitgliedschaft wenden Sie sich an den Vorstand oder melden Sie sich direkt über das Internet an.



Bezirksimkerverein Leutkirch e.V.



Bezirksimkerverein Leutkirch e.V.

Ralf Mayer
1. Vorstand
Mulscherweg 9

88299 Leutkirch - Reichenhofen

Telefon: 07561/ 9852569
E-Mail: vorstand@imkerverein-leutkirch.de
www.imkerverein-leutkirch.de

Jahresprogramm 2021



5. März 19:30 Uhr, Monatsversammlung,
Hotel Post Leutkirch,
Stammtisch , Gesprächsaustausch Diskussion

Abgesagt

16. April 19:30 Uhr,

Frühjahreshauptversammlung

Hotel Post Leutkirch, Carolin Friedle
Doktorandin an der Universität Hohenheim
referiert über das Projekt:“ Pollen sammeln in
Baden Württemberg“

Abgesagt

24. April, Württembergischer Imkertag,
Heilbronn

30. April 17 Uhr, Monatsversammlung,

Lehrbienenstand am Hasenheim
Remigius Binder Bienenfachberater, referiert
über das Thema: ``Völkervermehrung``

4. Juni 17 Uhr, Waldbegehung

Lehrbienenstand am Hasenheim
Otto Ostrowski, Vereinsmitglied und
Buckfastimker, referiert über das Thema:
„Gibt es Waldhonig?“

4. Juni ab 19Uhr,

Frühjahreshauptversammlung

im Hasenheim, Carolin Friedle Doktorandin an
der Universität Hohenheim referiert über das
Projekt:“ Pollen sammeln in Baden
Württemberg“

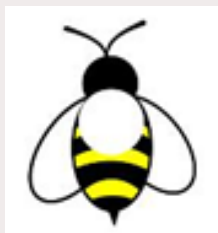

Königinnen Farbe
für
2021
Weiß

2. Juli 16 Uhr, Monatsversammlung
Lehrbienenstand am Hasenheim,
Helmut Fessler Referent 1. Vorstand BV Biberach
referiert über das Thema: „Teilen und Behandeln
der Völker“

ab 17:30 Uhr, Grillabend,
Lehrbienenstand am Hasenheim
Einladung folgt

3. Juli, Tag der Deutschen Imkerei, Der
Imkerverein Leutkirch hat einen Stand am
Bauernmarkt in Leutkirch siehe Schwäbische
Zeitung

Juli/ August, Kinder ferienprogramm
Leutkirch bei Familie Laur Anmeldung unter
www.unser-ferienprogramm.de/leutkirch
Aitrach bei Erich Lautenbacher
Anmeldung unter: Gemeindeverwaltung Aitrach

3. September 17 Uhr, Monatsversammlung,
Lehrbienenstand am Hasenheim,
Referent Raphael Buck, referiert über das Thema
„Sind meine Bienen winterfest?“

25. September 08:00 Uhr Abfahrt, Vereinsausflug,
kostenpflichtig zur Gartenschau nach Überlingen

Für Mitglieder 30€ Fahrt mit Eintritt
Nichtmitglieder 35€ mit Besichtigung der
Landesgartenschau Überlingen, Gemeinsames
Abendessen gegen 18:30 Uhr, Anmeldungen bis
10.September.
unter Tel: 07561/985 25 69 oder unter
anmeldung@imkerverein-leutkirch.de

1. Oktober 19:00Uhr, Monatsversammlung
im Hasenheim,
Referent Dr. Peter Rosenkranz von der Universität
Hohenheim, referiert über das Thema: “Neues aus
der Universität Hohenheim zum Thema Bienen“

5. November 19:00 Uhr

**Herbstversammlung
inkl. Ehrungen**

Im Hasenheim,
Helmut Hirt, Vereinsmitglied, referiert über das
Thema: “Bienenprodukte, Cremes, usw.“

3. Dezember 19 Uhr, Weihnachtsfeier
im Hasenheim,
für alle Mitglieder und Gäste
Einladung folgt

**Bestellung der Varroabehandlungsmittel können
über den Verein getätigt werden.
Weitere Informationen folgen.
Bitte Registriernummer dem Verein mitteilen.**

**Die Abholung der Mittel findet am 10. Juli 2021 von
8- 10 Uhr bei Herr Hart Josef – Am Kapellenberg 4
– 88410 Bad Wurzach- Arnach statt. Die Abgabe
darf nur gegen eine persönliche Unterschrift
erfolgen.**

**Zu den Monatsversammlungen und sonstigen
Terminen sind alle Mitglieder mit Familie und
Interessierte herzlich eingeladen!**

**Beachten Sie auch unsere Terminhinweise in der
Schwäbischen Zeitung und der Fachzeitschrift
„Bienenpflege“ wie auch auf unserer Homepage
unter**

www.imkerverein-leutkirch.de

Änderungen vorbehalten